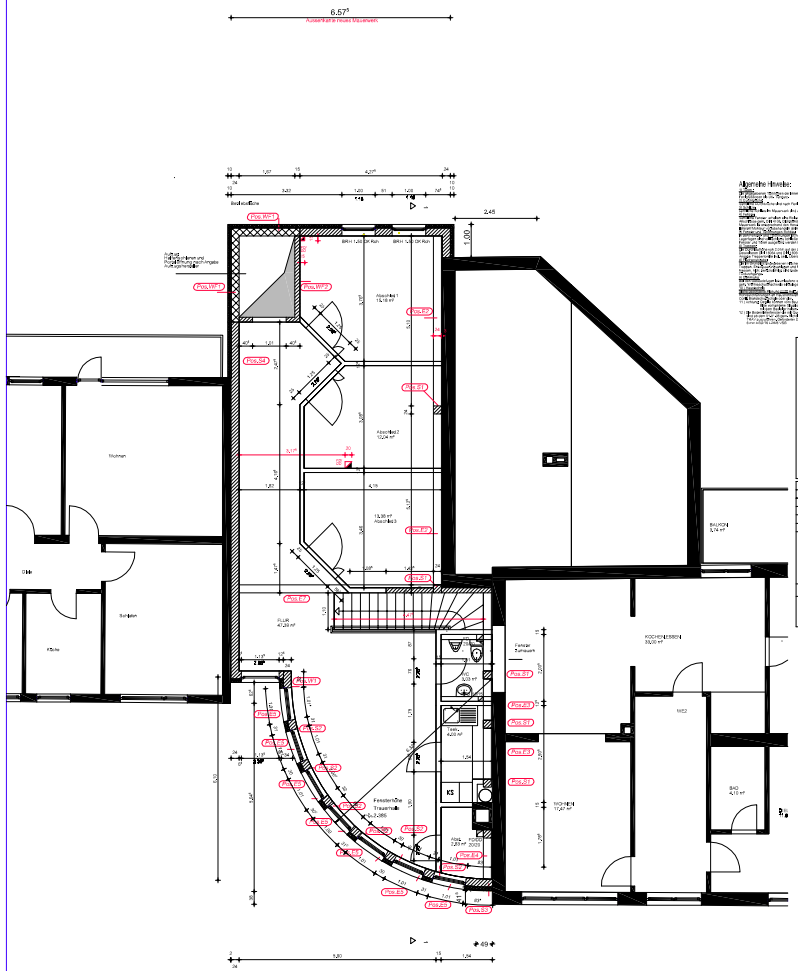

Allgemeine Hinweise:

[illegible]

Hinweise Entwässerung

Sämtliche Entwässerungsleitungen des EG, die an die Hausanlage angeschlossen sind, müssen über die Rückstauebene an die bestehende Grundleitung im Bereich Treppenhaus zur Entlastung angeschlossen werden.
Die Durchführungen der Fallleitungen durch die Bodenplatte sind gem. Angabe des Bodengutachters auszuführen.
Die Durchführung der Schmutzwasserleitungen DN 100 durch die Bodenplatte sind mit Fachfirma zu verlegen.
Die Wandanschlüsse für die Entwässerung von Räumen unterhalb der Nutzung sind in P90 mit BSH zu verschließen.
Leitungen die durch Treppenläufe geführt werden, sind mit P90 Konstruktionen zu herstellen.
Die Leitungen im Schacht in den Geschossen sind mit BSH zu verschließen. Fallleitungen und Lüftungsleitungen sind mit Brandschutz zu versehen.

REGENWASSER DRAINAGE SCHMUTZWASSER RR REGENFALLROHR AR ABWASSERSCHACHT KSPE - MG 20 - ÖDmb, Rdrd. 1,0 Fußpunkt SB-Anfrage NICHTTR. INNENMAUERW. STAHLBETON WÄNDE/ÖFFNUNG DD DECKENDURCHBRUCH WD WANDDURCHBRUCH SCHLITZ SCHLITZ UND WANDDURCHBRUCH SCHLITZ UND DECKENDURCHBRUCH BD BODENDURCHBRUCH	Alle tragenden und konstruktiven Bauteile müssen nach geprüfter statischer Berechnung hergestellt werden. Abmessungen und Aussparungen in Stahlbetonbauteilen sind nach den Schalplänen (Ch) nach der Statik herzustellen.
OKFFB OKRD ▽ OKFFB ▼ OKRD △ ÄNDERUNGEN LT. INDEX IN DER TABELLE	
	Material und Lage der Speersichten gem. DIN 18195: SDS- or unbesandete Bitumenpappe -auf der Sohle unter 1. Massenverwechselschicht -auf der 1. Massenverwechselschicht -Kiesschüttung
	Die Bodenplatte und Fundamente gegen Erdreich sind in Stahlbeton entsprechend der DIN herzustellen.
	Die Auflagen des Bauschein, die zutreffenden DIN Vorschriften mit allen daraus resultierenden baulichen Nützwerstätigkeiten sowie das Bodengutachten sind bei der Ausführung zu beachten.

Hinweis Sämtliche Masse sind örtlich zu prüfen! Unstimmigkeiten sind umgehend der Bauleitung zu melden! Sämtliche Bildungs- und Öffnungsfinnen beziehen sich auf OKRB Oberkante Rohboden. Gefällung, Dreiecke Abdichtung und Abreißsammerfüllung gem. Bodengutachter.													
ANDERUNGEN/ERGÄNZUNGEN			GEZ	DATUM		PLANINDEX	Entwurfsplan	Entwurf	Bauantrag	Bauantragsplan	Ausführung	Elektro	Ausführungsplan
VERTEILER													

Die Ausführungsrichtlinien und baupolizeilichen bestimmenden Angaben zur Konstruktion und Funktion sind vom Unternehmer verantwortlich nachzuprüfen. Ebenso die Obersteinführung der vom Planer angegebenen Zwangsmaße. Sämtliche sonstige Unstimmigkeiten sind der Bauleitung unverzüglich mitzuteilen.

hünefeld
architektur
Kreuzer Straße 52 44797 Bochum
tel. 0234/4048780 fax 0234/4048789
Email:architektur%%04hunne4@gmx.de

Projekt: Errichtung der vorm. Schmiedend, Restaurations- und Beratungsunternehmens
Rehbingbau-Sattel
Kornstraße, Rue8
44787 Bochum

Bauherr: Siegfried Sattel
Kornstraße, 85
44787 Bochum

Datum 02.06.10	Massstab 1:50

Index	Blattnr. 3	Planinhalt Grundriss Obergeschoss

Datum 02.06.10 Bauherr	Datum 02.06.10 Architekt

HB = 725,0 / 875,0 (0,49m²)

Alpdan